

INSTRUCTIVO WEB AMC

REGISTRO - INGRESO

INDICE

REGISTRO

- PASO 1
- PASO 2
- PASO 3
- PASO 4
- PASO 5
- PASO 6

REGISTRO PORTAL AMC PANAMÁ

Paso 1. Ingreso al portal web Home (<https://pa.cargoamc.com/>)

- PAGOS ELECTRONICOS**: Facturas, Demoras
- LOGISTICA Y CONTENEDORES**
- SERVICIOS GENERALES**: Liberación electrónica, Corte Documental (Cut-Off)
- DOCUMENTOS**: Cartas, Formatos

INDICE

REGISTRO

- PASO 1
- PASO 2
- PASO 3
- PASO 4
- PASO 5
- PASO 6

REGISTRO PORTAL AMC PANAMÁ

Paso 2. Dar clic en el icono  y luego dar clic en la opción Registrarse

- PAGOS ELECTRONICOS**: Facturas, Demoras
- LOGISTICA Y CONTENEDORES**: (No sub-services listed)
- SERVICIOS GENERALES**: Liberación electrónica, Corte Documental (Cut-Off)
- DOCUMENTOS**: Cartas, Formatos

INDICE

REGISTRO

- PASO 1
- PASO 2
- PASO 3
- PASO 4
- PASO 5
- PASO 6

REGISTRO PORTAL AMC PANAMÁ

Paso 3. Ingresar la información solicitada en el formulario de registro emergente

ADMINISTRACIÓN MARITIMA Y DE CONTENEDORES PANAMÁ > Home

**Note: Membership to this site is public. Once your account information has been submitted, you will be granted immediate access to the site. All fields marked with a red asterisk are required. (Note: - Registration may take several seconds. Once you click the Register button please wait until the system responds.)*

First Name: *

Last Name: *

Email Address: *

Password: *

Confirm Password: *

Nombre Empresa *

RUC *

CONFIRM RUC *

Telephone: *

Agencia * True False

Register Cancel

Register Login

LOGISTICA Y CONTENEDORES

SERVICIOS GENERALES

Liberación electrónica

Corte Documental (Cut-Off)

Formatos

Por motivos de seguridad, la información suministrada será verificada antes de brindar acceso a la plataforma como se indica en la página.

Importante diligenciar todos los campos obligatorios (*) con la información correcta.

El RUC debe diligenciarse sin el dígito verificador (DV 00)

Ejemplo:
RUC 559063-1-000761 DV 83
Al registro solo escriben el 559063-1-000761

Una vez ingresada la información, dar clic en la opción Register.

Una vez el usuario cuente con autorización recibirá un correo electrónico de confirmación sobre la activación en el portal AMC.

INDICE

REGISTRO

- PASO 1
- PASO 2
- PASO 3
- PASO 4
- PASO 5
- PASO 6

REGISTRO PORTAL AMC PANAMÁ

Paso 4. Una vez finaliza el registro, dar clic en VALIDACIÓN REGISTRO

PAGOS ELECTRONICOS

Facturas
Demoras

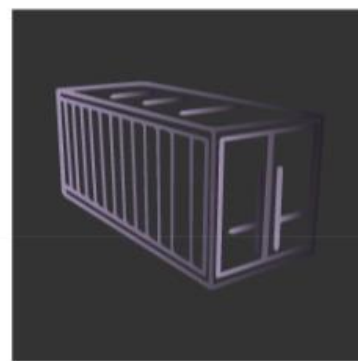

LOGISTICA Y
CONTENEDORES

Liquidación de demoras

SERVICIOS GENERALES

Liberación electrónica
Corte Documental (Cut-Off)

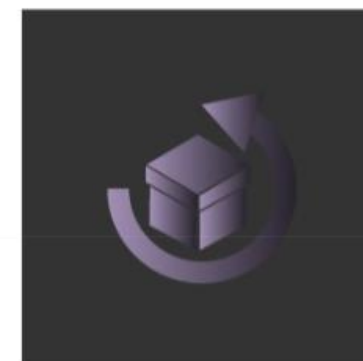

DOCUMENTOS

Cartas
Formatos

INDICE

REGISTRO

- PASO 1
- PASO 2
- PASO 3
- PASO 4
- PASO 5
- PASO 6

REGISTRO PORTAL AMC PANAMÁ

Paso 5. Debe diligenciar la información solicitada en los recuadros de texto.

pa.cargoamc.com dice
Validación incorrecta. Por favor verifique la información nuevamente, si el error persiste reporte el caso inmediatamente a soportetecnico@cargoamc.com

999999-9-999999
Por favor diligenciar la siguiente información para habilitar registro.

No. de BL
36536326

No. de Factura
3453453453

Validar información

ADMINISTRACION MARITIMA Y DE CONTENEDORES © 2024 | Privacy Statement | Terms Of Use

pa.cargoamc.com dice
Validación Exitosa. Puede empezar a utilizar los servicios electrónicos.

999999-9-999999
Por favor diligenciar la siguiente información para habilitar registro.

No. de BL
SEL1760000

No. de Factura
PAIM0270000

Ejemplo Información errada

Ejemplo Información correcta

INDICE

REGISTRO

- PASO 1
- PASO 2
- PASO 3
- PASO 4
- PASO 5
- PASO 6

REGISTRO PORTAL AMC PANAMÁ

Paso 6. Una vez validado el usuario podrá acceder a los Servicios Electrónicos

AMC PANAMÁ | CMA CGM

HOME | SERVICIOS ELECTRONICOS | SOPORTE

Donde podrá validar los pagos y liberaciones que requiera.

INNOVACIONES LOGÍSTICAS

ADMINISTRACIÓN MARTÍTIMA Y DE CONTENEDORES.

PAGOS ELECTRONICOS

LOGISTICA Y CONTENEDORES

SERVICIOS GENERALES

DOCUMENTOS

Facturas
Demoras

Liquidación de demoras

Liberación electrónica
Corte Documental (Cut-Off)

Cartas
Formatos

GRACIAS
